

"Complesso residenziale NELLA"  
Via Roma - Chiesa in Valmalenco  
PIANO PRIMO SEMINTERRATO

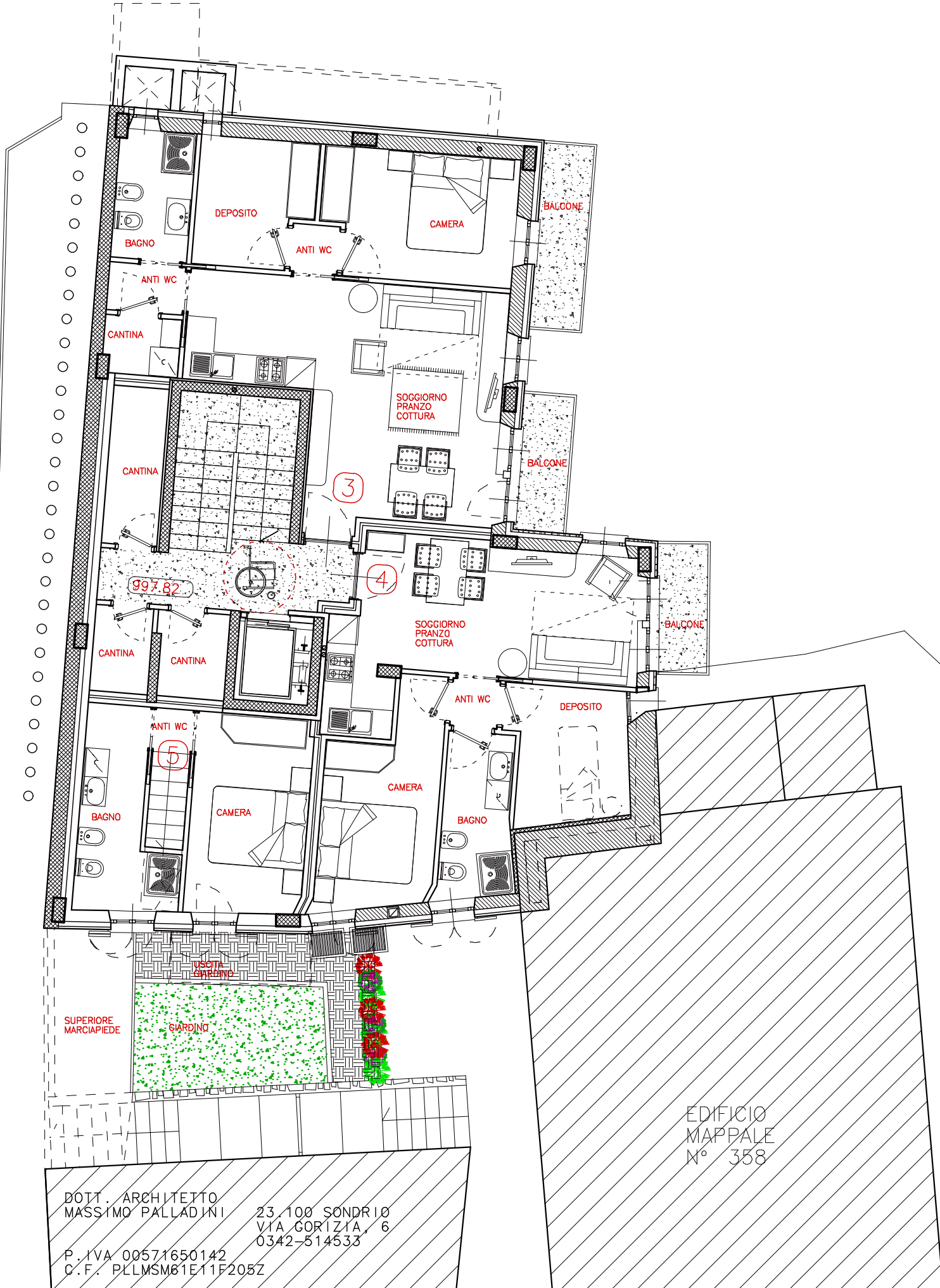

EDIFICIO  
MAPPALE  
N° 358

DOTT. ARCHITETTO  
MASSIMO PALLADINI  
23.100 SONDRIO  
VIA GORIZIA, 6  
0342-514533  
P. IVA 00571650142  
C.F. PLLMSM61E11F205Z

"Complesso residenziale NELLA"  
Via Roma - Chiesa in Valmalenco  
PIANO TERRA

